

N°34  
Juin 2008  
NUMÉRO SPÉCIAL

# L'alliance Nord-Ouest

LE PROGRAMME COMPLET - SAMEDI 7 ET DIMANCHE 8 JUIN 2008

## Plus de 90 manifestations

Croisières  
Promenades  
Découvertes  
Concerts  
Feu d'artifice  
Spectacles  
Animations  
Expositions  
Concours...

## 9 villes en fête

Deülémont  
Lambersart  
Lompret  
Marquette-lez-Lille  
Pérenchies  
Quesnoy-sur-Deûle  
Saint-André  
Verlinghem  
Wambrechies



# Deûle en Fête

## Plus de 90 manifestations !

### Deûlémont

**Samedi 7 juin**

#### Guinguette au bord de l'eau

Lieu : port de Plaisance  
Horaire : toute la journée - Gratuit

#### Restauration rapide

Lieu : port de Plaisance  
Horaire : toute la journée

#### Petit train touristique

du port de Plaisance au centre-ville.  
Lieu : départ de la Capitainerie  
Horaire : toute la journée - Gratuit

#### Châteaux gonflables

Lieu : port de Plaisance  
Horaire : de 14 h à 17 h - Gratuit

#### Théâtre fluvial

pour 2 fleurs-marionnettes géantes.  
Horaire : 14 h 30

Voir article  
page 7

**Dimanche 8 juin**

#### Guinguette au bord de l'eau

Lieu : port de Plaisance  
Horaire : toute la journée - Gratuit

#### Restauration rapide

Lieu : port de Plaisance  
Horaire : toute la journée

#### Joutes nautiques

Lieu : port de Plaisance  
Horaire : l'après-midi - Gratuit

#### Châteaux gonflables

Lieu : port de Plaisance  
Horaire : de 14 h à 17 h  
Gratuit

#### Balades nature à dos d'âne

Lieu : rive droite, port de Plaisance

Voir article  
page 5

### Lammersart

#### Fête au Colysée

Jeux anciens, balades en canoës, calèches, atelier voile, structures gonflables, balades à poneys...

#### • Musique et concerts

- à la guinguette et au café des fleurs.
- Macadam piano (piano classique ambulante)
- Chauffe Marcel (variétés)
- Benoît Adamiak et son orchestre
- Duo récital (chant et accordéon)



#### • Spectacles aux couleurs du cirque

Petits et grands verront différents spectacles animés par les clowns « équipe B », Bris de banane dans « baignade interdite », le cirque avec « carabouf ».

#### • Atelier cirque « Les chapeaux de Véro »

Animation sous forme d'atelier cirque pour enfants.

#### Lammersart-plage

Retrouvez l'ambiance de la belle époque avec la plage installée sur la plaine du Colysée.

Lieu : la plaine du Colysée  
Horaire : de 14 h à 20 h - Gratuit

Voir article  
page 6

#### Théâtre fluvial

pour 2 fleurs-marionnettes géantes.  
Horaire : 17 h

Voir article  
page 7

### Lompret

**Samedi 7 juin**

#### Petit train touristique

Un petit train touristique sillonnera les rues de Lompret pour se rendre aux différents points d'animation et sur la base de Loisirs de Pérenchies - Verlinghem.  
Horaire : toute la journée

#### Balade en roulotte western

Attelée avec un cheval de trait du Nord.  
Gratuit - Réservé en priorité aux enfants.  
Lieu : place de l'église  
Horaire : de 14 h à 19 h

#### Atelier d'art défi

Vous souhaitez vous initier aux techniques de la poterie et de la céramique ? Venez à l'atelier d'art défi où vous pourrez vous familiariser à la technique du raku et bien d'autres techniques encore.  
Lieu : parvis de l'église Notre Dame de Lourdes  
Horaire : de 15 h à 18 h - Gratuit  
Contact : mairie, service Culture et Animation au 03 20 14 51 00

#### Souriez ! On va vous « croquer »

Mademoiselle Zouzou, caricaturiste qui excelle dans son art, se propose de « croquer » environ 15 à 20 personnes.  
Ferez-vous partie de ces heureux visiteurs qui repartiront avec leur caricature ?  
Venez la voir pour le savoir !  
Lieu : parvis de l'église Notre Dame de Lourdes  
Horaire : de 15 h à 18 h - Gratuit

#### Promenade au bord de l'eau

Inauguration de l'itinéraire pédestre « promenade au bord de l'eau » avec commentaires sur le patrimoine.  
Lieu : parvis de l'église Notre Dame de Lourdes  
Horaire : de 15 h à 18 h - Gratuit  
Contact : Syndicat d'Initiative au 03 20 06 42 84

#### Ondes et légendes

Laissez-vous surprendre par les animations (contes, danses...) qui viendront jalonner cette promenade féérique. Une dégustation de produits marquois viendra clôturer agréablement cette soirée.  
Lieu : Domaine du Vert Bois, 145 rue Lalau  
Horaire : 21 h - Gratuit  
Contact : 03 20 14 51 00

**Dimanche 8 juin**

#### Concours de pêche à l'américaine

Lieu : étang de pêche, rue St Jean de Dieu  
Horaire : 8 h 30 (accueil) - 9 h 30 (concours) - Gratuit  
Contact : Carpe marquetteoise, Jean-Claude Houze au 03 20 21 38 33 ou 03 20 78 81 10

#### Randonnée pédestre

Balades le long des berges de la Deûle.  
Lieu : départ du Centre d'Animation de Lommelet, place Pasteur  
Horaire : 9 h (durée 2 h 30) - Gratuit  
Contact : Pierre Spyckerelle au 03 20 51 61 38

#### « Des jardins ouvriers aux jardins familiaux »

Visite des jardins familiaux avec découverte et conseils en jardinage.

## ZOOM SUR...

**Samedi 7 et dimanche 8 juin**

### Village des créateurs

#### A Lompret

Plus de 90 artistes se réunissent pour vous permettre de découvrir leurs créations exclusives.



Vous recherchez des objets originaux ? Vous ne pourrez pas résister au large choix en matière d'objets déco, mobiles, miroirs, tableaux, sculptures, vaisselle, vitraux, créations textile, bijoux, sacs à main, luminaires, accessoires de mode...

Ces créateurs exposent également leurs réalisations à la boutique de Créations « Bouche à Oreille ». Des animations rythmeront ce week-end : défilés de mode, ateliers pour enfants, démonstrations...

Lieu : Ferme du petit pas (à côté de l'église), mairie et boutique de Créations « Bouche à Oreille », 40 rue de l'église à Lompret  
Horaire : samedi de 14 h à 19 h et dimanche de 11 h à 18 h - Entrée gratuite  
Contact : 03 20 22 45 15 / 03 28 38 84 21



## Samedi 7 juin

### Balade en petit train

Visite et découverte des parcs et jardins lambersartois en petit train.  
Lieu : départ du Colysée  
Horaire : de 14 h à 19 h - Gratuit sur réservation  
Contact : Le Colysée au 03 20 006 006

### Visite guidée des jardins du Colysée

Lieu : jardins du Colysée  
Horaire : de 14 h à 19 h - Gratuit sur réservation  
Contact : Le Colysée au 03 20 006 006

### Exposition « A la belle époque de l'Art forain »

Lieu : Le Colysée  
Horaire : de 14 h à 19 h  
Tarif : 2 € (gratuit pour les moins de 16 ans)  
Contact : Le Colysée au 03 20 006 006

### Relais nature Basse Deûle

Exposition, information et animation sur la faune et la flore de la métropole.  
Lieu : Le Colysée  
Horaire : de 14 h à 19 h - Gratuit  
Contact : Relais nature du Colysée au 03 20 00 14 37

### Promenade verte à vélo

Le temps d'une promenade à vélo, vous découvrirez les espaces verts de Lambersart.

Lieu : départ du Colysée  
Horaire : 15 h - Tarif : 2 € - Sur réservation  
Contact : mairie au 03 20 08 44 44

### Promenade architecturale

de l'Amiral Courbet au Dr Martin  
Lieu : précisé lors de l'inscription  
Horaire : 17 h - Tarif : 2 € - Sur réservation  
Contact : mairie au 03 20 08 44 44

## Dimanche 8 juin

### Promenade architecturale

Promenade pédestre : avenue de l'hippodrome, témoignage de l'éclectisme  
Lieu : précisé lors de l'inscription  
Horaire : 10h - Tarif : 2 € - Sur réservation  
Contact : mairie au 03 20 08 44 44

### Balade insolite à vélo

Promenade à vélo à la découverte du Lambersart insolite.  
Lieu : précisé lors de l'inscription  
Horaire : 10 h - Tarif : 2 € - Sur réservation  
Contact : mairie au 03 20 08 44 44

### Exposition « A la belle époque de l'Art forain »

Lieu : Le Colysée  
Horaire : de 10 h à 20 h  
Tarif : 2 € (gratuit pour les moins de 16 ans)  
Contact : Le Colysée au 03 20 006 006

### Relais nature Basse Deûle

Exposition, information et animation sur la faune et la flore de la métropole.  
Lieu : Le Colysée  
Horaire : de 10 h à 20 h - Gratuit  
Contact : Relais nature du Colysée au 03 20 00 14 37

### Exposition « Lambersart à la belle époque »

Lieu : rue de la Carnoy, château Bonte  
Horaire : de 14 h à 20 h

### Structures gonflables

Parcours d'aventures, grand toboggan, dalmatien, lapin carottes...  
Lieu : place du village  
Horaire : de 14 h à 19 h  
Gratuit



### Jeux anciens

Culbuto, jeu de marteaux, aérobille, billard japonais, jeu de grenouille...  
Lieu : place du village  
Horaire : de 14 h à 19 h - Gratuit

### Village des créateurs

Lieu : Ferme du petit pas, mairie et boutique « Bouche à Oreille »

Voir article ci-contre

### Marchés des producteurs locaux et régionaux

Lieu : place du village  
Horaire : de 15 h à 19 h

## Dimanche 8 juin

### Structures gonflables

Parcours d'aventures, grand toboggan, dalmatien, lapin carottes...  
Lieu : place du village  
Horaire : de 11 h à 18 h - Gratuit



### Jeux anciens

Culbuto, jeu du marteaux, aérobille, billard japonais, jeu de grenouille...  
Lieu : place du village  
Horaire : de 11 h à 18 h - Gratuit



### Village des créateurs

Lieu : Ferme du petit pas, mairie et boutique « Bouche à Oreille »

Voir article ci-contre

## Marquette-lez-Lille

## Samedi 7 juin

### « Des jardins ouvriers aux jardins familiaux »

Portes ouvertes des jardins familiaux avec découverte et conseils en jardinage  
Lieu : 4 chemin de Wervicq  
Horaire : de 10 h à 12 h et de 14 h à 16 h - Gratuit  
Contact : association Potager Familial Marquettois, Michel Debut au 03 20 10 70 50

### Exposition « Terre et vie » et Festival de la Fleur Blanche

Exposition de poteries  
Lieu : rue de Lille, église Notre Dame de Lourdes  
Horaire : 11 h 30 (inauguration) et de 15 h à 18 h - Gratuit  
Contact : mairie, service Culture et Animation au 03 20 14 51 00

### Election de Miss Vallée de la Deûle

Lieu : salle des sports du Forum

Voir article ci-contre

Lieu : 4 chemin de Wervicq  
Horaire : de 10 h à 12 h - Gratuit  
Contact : association Potager Familial Marquettois, Michel Debut au 03 20 10 70 50

### Exposition « Terre et vie » & Festival de la Fleur Blanche

Exposition de poteries  
Lieu : église Notre Dame de Lourdes, rue de Lille  
Horaires : de 10 h à 12 h et de 15 h à 18 h - Gratuit  
Contact : mairie, service Culture et Animation au 03 20 14 51 00

### Atelier d'art défi

Vous souhaitez vous initier aux techniques de la poterie et de la céramique ? Venez à l'atelier d'art défi où vous pourrez vous familiariser à la technique du raku et bien d'autres techniques encore.  
Lieu : parvis de l'église Notre Dame de Lourdes, rue de Lille  
Horaire : de 10 h à 12 h et de 15 h à 18 h - Gratuit  
Contact : mairie, service Culture et Animation au 03 20 14 51 00

### Petit train touristique

Il sillonnera la ville pour vous emmener vers les sites à visiter.  
Horaire : de 10 h à 13 h et de 14 h à 19 h - Gratuit  
Contact : mairie, service Culture et Animation au 03 20 14 51 00

### Braderie de la Deûle

organisée par le comité de parrainage « Amitié Roumanie ».  
Lieu : rue de la Deûle  
Horaire : de 14 h à 18 h - Gratuit pour les visiteurs  
Contact : Fabienne Jacquemont au 03 20 51 56 65

### Animation musicale

en déambulation le long des berges de la Deûle.  
Lieu : rue de la Deûle  
Horaire : de 14 h à 18 h - Gratuit  
Contact : Mairie, service Culture et Animation au 03 20 14 51 00

### Théâtre fluvial

pour 2 fleurs-marionnettes géantes.  
Horaire : 14 h 15

Voir article page 7

### Balades AMITRAM

Découvrez les berges de la Deûle en tramway touristique entre Marquette-lez-Lille et Wambrechies.  
Lieu : rue de la Deûle  
Horaire : 14 h à 18 h  
Tarif : 4 € (gratuit pour les moins de 15 ans)  
Contact : Office de Tourisme au 03 28 38 84 21



## Election de Miss Vallée de la Deûle

## Samedi 7 juin à Marquette-lez-Lille

Organisée par le SIVOM Alliance Nord-Ouest, la ville de Marquette-lez-Lille en partenariat avec le comité Miss Flandre et sous le haut patronage du comité Miss France.

Cette manifestation vous permettra de découvrir l'ambassadrice du Val de Deûle 2008 qui concourra au titre de Miss Flandre et peut-être à celui de Miss France ! Cette élection sera accompagnée d'un spectacle de qualité.

Vous souhaitez présenter votre candidature ? Si vous avez entre 18 et 25 ans, les conditions et modalités d'inscription sont disponibles à l'Office de Tourisme Intercommunal du Val de Deûle qui recevra les candidatures jusqu'au 29 mai dernier délai.

Pour assister au spectacle...

Les places seront en vente dès le 23 mai en mairie de Marquette-lez-Lille et à l'Office de Tourisme Intercommunal du Val de Deûle. La billetterie sera également ouverte le jour de la manifestation à partir de 17 h 30 à la salle des sports du Forum dans la limite des places disponibles.

Lieu : salle des sports du Forum de Marquette-lez-Lille  
Horaire : 18 h  
Tarif : 4 € (gratuit pour les moins de 12 ans)  
Contacts, renseignements et réservations :  
- Office de Tourisme Intercommunal du Val de Deûle - 2 place du Général de Gaulle - 59118 Wambrechies Tél. : 03 28 38 84 21  
- Mairie de Marquette-lez-Lille au 03 20 14 51 00

# Deûle en Fête

## ...la fête continue !

### Pérenchies

#### Samedi 7 juin

**Petit train touristique**  
Horaire : toute la journée

**Le modélisme dans tous ses états**  
Démonstrations de bateaux, avions et trains miniatures.  
Lieu : fermette de la base de Loisirs de Pérenchies-Verlinghem  
Horaire : de 10 h à 18 h - Gratuit  
Contact : Bernard Demailly au 06 65 34 37 43

**Visite guidée des établissements Saint Léger**  
Sur réservation  
Lieu : à l'usine  
Horaire : 8 h 30 / 9 h 30 / 10 h 30 / 11 h 30 - Gratuit  
Contact : Mme Desreumeaux au 03 20 08 19 30

**1000 ballons pour s'envoler**  
Lâcher de ballons spectaculaire sur la base de Loisirs de Pérenchies-Verlinghem

Voir article d'en face

**Fête et feu d'artifice**  
sur la base de Loisirs de Pérenchies-Verlinghem

- Jeux de défis et structures gonflables
- Spectacle musical
- Grand feu d'artifice musical

Voir article d'en face

#### Dimanche 8 juin

**Fiesta hand**  
Tournoi féminin sur herbe à l'occasion du 30<sup>e</sup> anniversaire du hand ball club Pérenchies  
Lieu : salle Agache  
Horaire : de 10 h à 18 h

**Le modélisme dans tous ses états**  
Démonstrations de bateaux, avions et trains miniatures.  
Lieu : fermette de la base de Loisirs de Pérenchies-Verlinghem  
Horaire : de 10 h à 18 h - Gratuit  
Contact : Bernard Demailly au 06 65 34 37 43

**Concours de pêche**  
Marathon par équipes

**Baptêmes en bateau de plaisance**  
par l'association Quesnoy Plaisance.  
Lieu : relais Nautique  
Horaire : de 14 h à 18 h 30  
Tarifs : 3 € (adulte) et 2 € (enfant)  
Contact : Michel Sabot au 03 20 39 82 91

**Balades nature à dos d'âne**  
Lieu : rive droite, relais nautique

Voir article d'en face

**Danse folklorique**  
par l'association « De Zotte Vlamme ».  
Lieu : parc du Centre socio-culturel  
Horaire : 15 h 30 - Gratuit  
Contact : Mme Fromont au 03 20 78 83 37

**Gala de danse classique et moderne**  
par l'école de danse de l'Amicale Laïque.  
Lieu : salle des fêtes Festival  
Horaire : de 15 h 30 à 17 h 30  
Tarif : 4 € et 2 € (- de 18 ans) Gratuit (- de 5 ans)  
Contact : Mme Levecq au 03 20 39 80 76

**Concert de Punk-Rock**  
par le groupe Dry-Out  
Lieu : parc du Centre socio-culturel  
Horaire : de 17 h à 18 h - Gratuit

### Saint-André

#### Dimanche 8 juin

**Petit train touristique**  
Promenade commentée par le Syndicat d'Initiative de Saint-André. Il sillonne la ville avec un arrêt place du Général De Gaulle et rue de Lambersart.  
Lieu : départ rue de la Gare  
Horaire : l'après-midi - Gratuit

**Jeux flamands**  
Lieu : Espace vert, rue de Lille  
Horaire : de 14 h à 19 h 30 - Gratuit

**Structures gonflables**  
Lieu : Espace vert, rue de Lille  
Horaire : de 14 h à 19 h 30 - Gratuit

**Au temps des Vikings**  
Lieu : Espace vert, rue de Lille  
Contact : mairie au 03 20 63 07 46

• **Les apprentis Vikings**  
Spectacle ludique et interactif pour enfants.

**Animations déambulatoires**  
par les DISSIDENT CHABER  
Du rire, de l'émotion et du rock'n roll...  
Lieu : port de Plaisance  
Horaire : l'après-midi

**Manèges et jeux gonflables**  
Lieu : port de Plaisance  
Horaire : l'après-midi

**Jeux, animations et concerts**  
par les jeunes du LAJOA  
Lieu : parc du Château Rouge (Pôle Jeunesse), accessible par le chemin de halage  
Horaire : l'après-midi et début de soirée - Gratuit

**Concerts**  
Des groupes de l'association CALREW  
Lieu : parc du Château Rouge (Pôle Jeunesse), accessible par le chemin de halage  
Horaire : l'après-midi et début de soirée - Gratuit

**Balades à poneys**  
Lieu : rive gauche - départ dans la cour du château de Robersart  
Horaire : de 14 h à 18 h - Gratuit  
Contact : au 03 20 15 85 37

**Musée de la Poupée et du Jouet Ancien**  
Lieu : château de Robersart  
Horaire : de 14 h à 18 h - Tarif : 3 € et 1,50 € (enfant)

**Théâtre fluvial**  
pour 2 fleurs-marionnettes géantes.  
Horaire : 17 h 30

Voir article page 7

#### Dimanche 8 juin

**Petit train touristique**  
Horaire : toute la journée - Gratuit

**Balade nature ornithologique**  
avec le Groupement Ornithologique du Nord.  
Balade commentée vous permettant d'assister à un concert d'été des oiseaux en Basse Deûle. Afin de ne pas perturber les oiseaux, nos amis les chiens sont exclus de cette balade, même tenus en laisse. Il est conseillé d'apporter avec soi : jumelles, chaussures et vêtements adaptés à la météo.  
Lieu : parvis de l'Office de Tourisme  
Horaire : à 9 h - Gratuit (sur réservation)

**Visite guidée de la distillerie Claeysens**  
sur réservation 72 h à l'avance.  
Lieu : 1 rue de la distillerie - Tarif : 6 €  
Contact : 03 20 14 91 91

## ZOOM SUR...

Samedi 7 juin

### 1000 ballons pour s'envoler

#### à Pérenchies - Verlinghem

Venez nombreux assister au spectaculaire lâcher de ballons organisé par l'Office de Tourisme Intercommunal du Val de Deûle et n'oubliez pas de participer au jeu-concours. Un vol en montgolfière pour 4 à gagner ! (2 adultes et 2 enfants)

Lieu : base de Loisirs de Pérenchies-Verlinghem  
Horaire : à 18 h - Gratuit - Réservez sur place votre ballon dès 11 h  
Contact : Office de Tourisme Intercommunal de Val de Deûle au 03 28 38 84 21

Samedi 7 juin

### Fête et feu d'artifice

#### à Pérenchies - Verlinghem

Venez en famille profiter des nombreuses animations !

Les enfants pourront jouer dans les 4 structures gonflables. Le clown Wichita propose l'après-midi des tours de magie et des sculptures de ballons.

Les adolescents pourront, quant à eux, participer à des jeux-défis dans 3 structures gonflables qui leur sont réservées.

En soirée, vous pourrez assister à un superbe spectacle au cours duquel vous verrez en première partie Amandine Montico et Lucile Broyer, jeunes talents de la région. Puis, vous retrouverez les plus belles chansons du répertoire de Patrick Bruel, interprétées par Jérôme Maugis, son sosie officiel.

Le spectacle sera à son comble avec la célèbre « Bande à Basile » ! Une soirée qui ne manquera pas d'être forte en musique !



organisé par l'association de pêche de Pérenchies.  
Lieu : étang Agache  
Horaire : de 9 h à 12 h et de 13 h 30 à 17 h 30  
Contact : M. Ingelrest au 03 20 08 60 28

## Quesnoy-sur-Deûle

### Vendredi 6 juin

**Théâtre fluvial**  
pour 2 fleurs-marionnettes géantes.  
Horaire : 18 h 30

Voir article page 7

### Samedi 7 juin

**Baptêmes en canoë-kayak**  
avec le Canoë Kayak Club quesnoysiens  
Lieu : relais Nautique  
Horaire : de 14 h à 18 h  
Tarif : 1,50 €  
Contact : M. Deschildre au 03 20 78 64 05



**Tir à l'arc**  
avec Les Archers quesnoysiens  
Lieu : parc du Centre socio-culturel  
Horaire : de 14 h à 18 h - Tarif : 1,50 €  
Contact : M. Descamps au 06 85 21 89 55

**Exposition d'aquarelles**  
Lieu : Centre socio-culturel, rue du maréchal Foch  
Horaire : de 14 h à 18 h - Gratuit

### Dimanche 8 juin

**Petit train touristique**  
Horaire : toute la journée - Gratuit

**Baptêmes en canoë-kayak**  
avec le Canoë Kayak Club quesnoysien  
Lieu : relais Nautique  
Horaire : de 9 h 30 à 12 h et de 14 h à 18 h  
Tarif : 1,50 €  
Contact : M. Deschildre au 03 20 78 64 05

**Tir à l'arc**  
avec Les Archers quesnoysiens  
Lieu : parc du Centre socio-culturel  
Horaire : de 10 h à 12 h et de 14 h à 18 h  
Tarif : 1,50 €  
Contact : M. Descamps au 06 85 21 89 55

**Exposition d'aquarelles**  
Lieu : Centre socio-culturel, rue du maréchal Foch  
Horaire : de 10 h à 12 h et de 14 h à 18 h - Gratuit

**Orchestre de rue**  
animé par Les 6 New Clowns Musiciens.  
Horaire : de 14 h à 17 h - Gratuit

**Lagon bateaux Mississippi**  
Structure gonflable - spécial enfants  
Lieu : face au local jeunes  
Horaire : de 14 h à 18 h - Gratuit

Horaire : de 14 h 30 à 15 h, de 15 h 45 à 16 h 15 et de 17 h à 17 h 30 - Gratuit

• **Les enfants de Thor**  
Musiciens, jongleurs, échassiers et cracheurs de feu.  
Horaire : de 15 h à 15 h 30, de 16 h à 16 h 30 et de 17 h 30 à 18 h - Gratuit

• **Le jugement de Thor**  
Tournoi viking.  
Horaire : de 18 h à 19 h - Gratuit

**Théâtre fluvial**  
pour 2 fleurs-marionnettes géantes.  
Horaire : 15 h

Voir article page 7

## Verlinghem

### Samedi 7 juin

**Petit train touristique**  
Lieu : du centre du village à la base de loisirs  
Horaire : toute la journée - Gratuit

**1000 ballons pour s'envoler**  
Lâcher de ballons spectaculaire sur la base de Loisirs de Pérenchies-Verlinghem

Voir article ci-contre

**Fête et feu d'artifice**  
sur la base de Loisirs de Pérenchies-Verlinghem

- Jeux de défis et structures gonflables
- Spectacle musical
- Grand feu d'artifice musical



Voir article ci-contre

## Wambrechies

L'Office de Tourisme Intercommunal du Val de Deûle est à votre disposition pour tous renseignements au 03 28 38 84 21

### Samedi 7 juin

**Visite guidée de la distillerie Claeysens**  
sur réservation 72 h à l'avance.  
Lieu : 1 rue de la distillerie - Tarif : 6 €  
Contact : 03 20 14 91 91

**Balades en bateau**  
par l'association Nautique  
Lieu : port de Plaisance - Payant  
Contact : au 03 20 15 85 37

**Concours de pêche**  
• Concours au Blanc - Tarif 10 € (ouvert à tous)  
• Concours à la Truite - Tarif 10 € (ouvert à tous)  
• Pêche femmes et enfants - Tarif 1 €  
Lieu : parc du château de Robersart  
Contact : Amicale des Pêcheurs au 06 62 47 56 99

### Marché fermier

Lieu : aux serres horticoles Grave-Lambin, 55 chemin des Trois Tilleuls  
Horaire : de 10 h à 18 h - Gratuit

### Balades AMITRAM

Balades touristiques en tramway le long des berges de la Deûle.  
Lieu : Vent de Bise  
Horaire : 14 h à 18 h - Tarif : 4€ (- de 15 ans gratuit)

### Concert de l'harmonie municipale

Lieu : port de Plaisance  
Horaire : 11 h - Gratuit  
Contact : au 03 20 15 85 37

### Musée de la Poupée et du Jouet Ancien

Lieu : château de Robersart  
Horaire : de 14 h à 18 h - Tarif : 3 € et 1,50 € (enfant)

### Animations déambulatoires

par le Trouba Ch'ti Orkestar, musique traditionnelle des Balkans  
Lieu : port de Plaisance  
Horaire : l'après-midi  
Contact : au 03 20 15 85 37

### Manèges et jeux gonflables

Lieu : port de Plaisance  
Horaire : l'après-midi - Gratuit  
Contact : au 03 20 15 85 37

### Balades en bateau

par l'association Nautique  
Lieu : port de Plaisance - Payant  
Contact : au 03 20 15 85 37

### Balades à poneys

Lieu : rive gauche - départ dans la cour du château de Robersart  
Horaire : 13 h à 19 h - Gratuit  
Contact : au 03 20 15 85 37

### Espace Gutenberg - Nature et eau

Explications et démonstrations de composition et d'impression sur la copie de la presse de Gutenberg par des professionnels.  
Lieu : Capitainerie  
Horaire : de 14 h 30 à 17 h (démonstrations programmées à 15 h et 16 h)  
Tarif : 2,50 € (adulte) et 1,50 € (enfant)  
Contact : au 03 28 07 94 60

### Lectures Gourmandes

La médiatrice du livre invite les plus jeunes (dès 3 ans) à découvrir de merveilleux albums sur le thème de l'eau. Des histoires pour grandes et petites oreilles suivies d'un petit goûter.  
Lieu : port de Plaisance  
Horaire : l'après-midi - Gratuit  
Contact : au 03 20 15 85 37

### Balades nature à dos d'âne

Lieu : rive droite, face au port de Plaisance

Voir article ci-contre

Vos yeux ne seront pas en reste car cette soirée se clôturera par un magnifique feu d'artifice musical qui vous replongera dans les années 80.

Lieu : base de loisirs de Pérenchies-Verlinghem  
Horaire : - Jeux et animations de 14 h à 18 h  
- Spectacle de 20 h 45 à 23 h 30  
- Feu d'artifice à 23 h 30



## Balades nature à dos d'âne

### Dimanche 8 juin à Deûlémont, Quesnoy-sur-Deûle, Wambrechies

Des promenades nature ouvertes à tous à dos d'âne seront organisées le long des chemins de halage par des éco-gardes de l'Espace Naturel Lille Métropole. Ces derniers vous feront découvrir la faune, la flore et la gestion naturelle des sites. Durant ce parcours proche du centre-ville, un animalier vous expliquera la vie et le travail de l'animal. Par mesure de sécurité, chaque enfant devra être accompagné d'un adulte.

Lieu :

- Deûlémont : départ rive droite (port de Plaisance) vers le lagunage
- Quesnoy-sur-Deûle : départ rive droite (relais nautique) vers les Etreindelles et la plaine
- Wambrechies : départ rive droite, face au port de Plaisance vers la lagune Catoire et la ferme St Chrystole

Horaire : départ à 14h30, 15h45 et 17h  
Durée : 1h - Gratuit

# Deûle en Fête

## Offrez-vous le plaisir d'une croisière !

### Croisières sur la route Jeanne de Flandre



#### Samedi 7 et dimanche 8 juin

Evadez-vous le temps d'une croisière organisée par le SIVOM Alliance Nord-Ouest. Le long des cours d'eau, replongez dans l'histoire de la rivière et de son environnement. Laissez-vous bercer par les écluses au rythme des portes qui s'ouvrent et se ferment, commandées par des beaux ouvrages hydrauliques, dont on ne se lasse pas d'admirer le mécanisme. La durée de la croisière est estimative. Elle dépend du temps de passage aux écluses.



#### • La croisière des écluses

Départ Quesnoy-sur-Deûle / arrivée Wambrechies  
Samedi : 14h / 15h / 16h / 17h  
Dimanche : 11h / 15h / 15h45

Départ Wambrechies / arrivée Quesnoy-sur-Deûle  
Samedi : 14h / 15h / 16h  
Dimanche : 10h / 10h45 / 14h

Le retour vers votre point d'embarquement sera assuré par des navettes bus gratuites.



#### • L'escapade du Colysée

Gratuite et sans réservation.

Départ Lille / arrivée Lambersart

Samedi : 14h / 14h40 / 15h20 / 16h / 16h40 / 17h20 / 18h

Dimanche : 11h / 11h40 / 14h / 14h40 / 15h20 / 16h / 16h40 / 17h20 / 17h30 / 17h40 / 18h / 18h10 / 18h20 / 18h40

Départ Lambersart / arrivée Lille

Samedi : 14h20 / 15h / 15h40 / 16h20 / 17h / 17h40 / 18h20

Dimanche : 11h20 / 12h / 14h20 / 15h / 15h40 / 16h20 / 17h / 17h10 / 17h20 / 17h40 / 17h50 / 18h / 18h15 / 18h20 / 18h30 / 18h40 / 19h

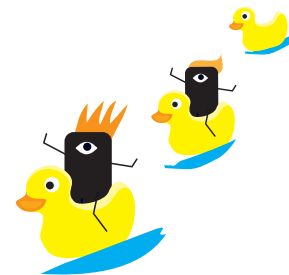

### La croisière en musique !

#### Dimanche 8 juin

Embarquez pour une croisière d'une heure trente... Sur un air de fête, la péniche « Le Ch'ti » vous accueille pour vous emmener en promenade. A son bord, de joyeux musiciens animeront la croisière.



Départ de Deûlémont à 11h

Pause musicale à Quesnoy-sur-Deûle vers 11h30  
Arrivée en musique à Wambrechies vers 12h15

Départ de Wambrechies à 14h30

Pause musicale à Marquette-lez-Lille vers 15h  
Pause musicale à Saint-André vers 15h45  
Arrivée en musique au Colysée de Lambersart vers 16h45

Renseignements et réservations :

• Du vendredi 23 mai au vendredi 6 juin :  
à l'Office de Tourisme Intercommunal  
du Val de Deûle au 03 28 38 84 21

## NOUVEAU !

Dimanche 8 juin

### Lambersart-plage



Tout Lambersart se replonge dans la Belle Epoque ! Celle des premiers bains de mer et des jeux nautiques, grâce à une plage qui s'installe pour la première fois sur les berges de la Deûle, aux portes de la citadelle Vauban, celle des guinguettes et des bals, celle des premières villas de style balnéaire... Les jeunes et les sportifs ne

sont pas oubliés, avec une Arena installée sur la plage qui permet de pratiquer de nombreuses activités physiques sur sable.

Lieu : la plaine du Colysée  
Horaire : de 14 h à 20 h - Gratuit

### Goutte à goutte, théâtre fluvial pour 2 fleurs-marionnettes géantes

C'est l'histoire d'un jardinier qui veut faire de sa péniche un jardin merveilleux. Quelques pots de fleurs, de jolies graines... et de l'EAU, quelques gouttes... pour les transformer en fleurs magnifiques et épanouies !

Venez assister à ce spectacle magique... et retrouver la péniche du jardinier.

Spectacle gratuit organisé par la compagnie du transport culturel fluvial.  
Durée du spectacle : environ 40 minutes.

## Renseignements et réservations :

### • Du vendredi 23 mai au vendredi 6 juin :

- à l'Office de Tourisme Intercommunal du Val de Deûle au 03 28 38 84 21
- au Colysée de Lambersart au 03 20 006 006 (pour les croisières au départ du Colysée uniquement)
- au Syndicat d'Initiative de Marquette-lez-Lille au 03 20 06 42 84 (uniquement pour les croisières au départ de Marquette-lez-Lille)
- au Syndicat d'Initiative de Saint-André au 03 28 52 40 09 (uniquement pour les croisières au départ de Saint-André)

### • Du samedi 7 au dimanche 8 juin :

- sur les sites d'embarquement et dans la limite des places disponibles :
- au bois de Boulogne (écluse de la Barre)
  - sur les berges du Colysée à Lambersart
  - sur les berges à l'angle de la rue de la gare et de la rue de Lille à Saint-André
  - sur les berges rue du quai de la Deûle (Pont Mabile) à Marquette-lez-Lille
  - au port de Plaisance à Wambrechies
  - au relais nautique de Quesnoy-sur-Deûle
  - au port de Plaisance de Deûlémont

Tarif : 1 € (gratuit pour les moins de 2 ans)



## • La croisière d'Oscar Le Briqu'ieux

Départ Quesnoy-sur-Deûle / arrivée Deûlémont

Dimanche : 12h / 14h15

Départ de Deûlémont / arrivée Quesnoy-sur-Deûle

Dimanche : 13h30 / 15h

Le retour vers votre point d'embarquement sera assuré par des navettes bus gratuites.



## • La croisière Vauban

Départ Wambrechies / arrivée Lambersart

Samedi : 15h30 (escale à Marquette-lez-Lille à 15h50) / 17h / 18h

Dimanche : 10h45 / 15h30 (escale à Marquette-lez-Lille à 16h05) / 16h / 16h45

Départ Lambersart / arrivée Marquette-lez-Lille

Samedi : 16h55

Départ Marquette-lez-Lille / arrivée Lambersart

Samedi : 18h

Départ Lambersart / arrivée Wambrechies

Samedi : 14h (escale à Saint-André à 14h45)

Dimanche : 9h30 / 14h (escale à Saint-André à 14h45)

Le retour vers votre point d'embarquement sera assuré par des navettes bus gratuites.



• Le samedi 7 et le dimanche 8 juin : sur les sites d'embarquement et dans la limite des places disponibles aux ports de Plaisance de Deûlémont et de Wambrechies.

Tarif : 2 € (gratuit pour les moins de 2 ans)

Le retour vers votre point d'embarquement sera assuré par des navettes bus gratuites.

## Embarquements :

Deûlémont :  
Port de Plaisance

Lammersart :  
Colysée

Lille :  
Écluse de la Barre  
(bois de boulogne)

Marquette-lez-Lille :  
Pont Mabile

Quesnoy-sur-Deûle :  
Relais nautique

Saint-André :  
Rue de Lille

Wambrechies :  
Port de  
Plaisance



## Vendredi 6 juin

Venez découvrir la péniche au relais nautique de Quesnoy-sur-Deûle

Spectacle à 18 h 30

## Samedi 7 juin

Dans l'après-midi, deux spectacles sont programmés :

- à Deûlémont au port de Plaisance à 14 h 30
- à Wambrechies au port de Plaisance à 17 h 30

## Dimanche 8 juin

Le spectacle continue sur les berges de la Deûle :

- à Marquette-lez-Lille (pont Mabile) à 14 h 15
- à Saint-André (rue de Lille) à 15 h
- à Lambersart (Colysée) à 17 h

Créé en 1980 par Lambersart, Marquette-lez-Lille, Saint-André et Wambrechies, le **SIVOM Alliance Nord-Ouest** a aujourd'hui atteint sa maturité.

Il est passé de 4 à 9 communes (Pérenchies, Verlinghem, Lompret, Quesnoy-sur-Deûle et Deûlémont, en plus des précédentes) qui représentent une force de près de 80 000 habitants.

Il a développé ses actions en faveur de la qualité de la vie en se dotant de nouvelles compétences qui lui permettent de faire plus pour nos loisirs, pour nos aînés et pour l'emploi, c'est-à-dire :

- de mieux répondre aux besoins liés à l'accueil des personnes âgées, avec l'instance gérontologique du CLIC à Saint-André ;
- et de développer les outils au service de l'insertion avec la Mission Locale, le Plan Local d'Insertion et la nouvelle Maison de l'Emploi qui sera bientôt inaugurée à Lambersart.

Espace de vie, mais aussi espace de fête, l'Alliance Nord-Ouest contribue chaque jour à tisser un nouveau lien social entre toutes ses communes.

Dans ce numéro, nous vous présentons Deûle en Fête, manifestation organisée par Roger Lefebvre, Vice-Président délégué au tourisme. Elle traduit la vocation naturelle et touristique de notre territoire qui dispose d'un Office Intercommunal du tourisme à Wambrechies.

Pour l'avenir, l'Alliance Nord-Ouest doit prendre toute sa place au sein de la Communauté Urbaine de Lille, pour renforcer la spécificité et l'originalité de notre territoire Nord-Ouest dans l'agglomération lilloise.

C'est tout l'enjeu de ce nouveau mandat pour le SIVOM que je préside désormais avec une équipe motivée qui représente toutes les communes unies de notre secteur au service de la qualité de vie de ses habitants.



**Marc-Philippe DAUBRESSE**  
Député-maire de Lambersart  
Président du SIVOM  
Alliance Nord-Ouest

# Deûle en Fête

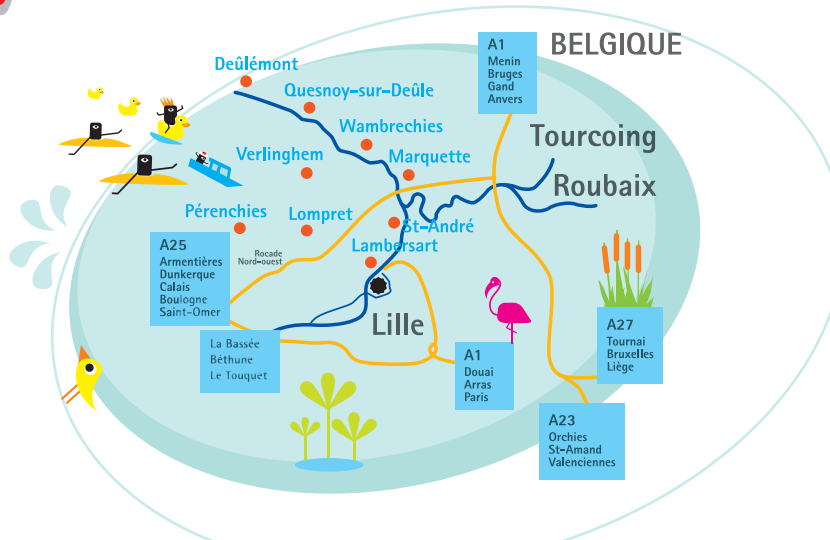

## Renseignements :

**Office de Tourisme Intercommunal du Val de Deûle :**  
03 28 38 84 21

Du mardi au vendredi de 10 h à 12 h 30 et de 14 h à 17 h 30 et le samedi de 10 h à 12 h 30  
Samedi 7 juin et dimanche 8 juin de 9 h à 19 h  
Dimanche et jours fériés entre le 15 avril et le 15 octobre de 14 h à 19 h

**Antenne de l'Office Intercommunal du Val de Deûle au Colysée Colysée de Lambersart :**  
03 20 006 006

Horaires habituels du mercredi au samedi de 14 h à 19 h

Dimanche de 13 h à 19 h  
Du mercredi 23 mai au samedi 7 juin de 14 h à 19 h  
Dimanche 8 juin de 10 h à 20 h

**Syndicat d'Initiative de Lambersart :**  
03 20 08 44 67

Du mardi au samedi de 15 h à 17 h

**Syndicat d'Initiative de Marquette-lez-Lille :**  
03 20 06 42 84

Le lundi de 17 h à 19 h, le mercredi de 10 h à 12 h et de 15 h à 17 h et le samedi de 10 h à 12 h

**Syndicat d'Initiative de Saint-André :**  
03 28 52 40 09

Le mardi et le samedi de 9 h 30 à 12 h



**Olivier HENNO**  
Maire de Saint-André  
Conseiller Général  
Vice-Président  
du SIVOM Alliance  
Nord-Ouest



**Jean DELEBARRE**  
Maire de Marquette-lez-Lille  
Vice-Président  
du SIVOM Alliance  
Nord-Ouest



**Daniel JANSSENS**  
Maire de Wambrechies  
Vice-Président  
du SIVOM Alliance  
Nord-Ouest



**Bernard PROVO**  
Maire de Pérenchies  
Vice-Président  
du SIVOM Alliance  
Nord-Ouest



**Roger LEFEBVRE**  
Maire de Quesnoy-sur-Deûle  
Vice-Président  
du SIVOM Alliance  
Nord-Ouest



**Jacques HOUSSIN**  
Maire de Verlinghem  
Conseiller Général  
Vice-Président  
du SIVOM Alliance  
Nord-Ouest



**Michel LOOSVELT**  
Maire de Lompret  
Vice-Président  
du SIVOM Alliance  
Nord-Ouest



**Brigitte ASTRUC**  
Adjointe au Maire de Lambersart  
Conseillère Régionale  
Vice-Présidente  
du SIVOM Alliance  
Nord-Ouest



**Francis GRIMONPREZ**  
Maire de Deûlémont

L'Alliance Nord-Ouest est le journal du Syndicat Intercommunal à Vocation Multiple (SIVOM) du nord-ouest de la Métropole Lilloise, instance de concertation, de développement et de soutien aux projets visant à l'amélioration de la qualité de vie de ce territoire. Aujourd'hui 9 villes, Deûlémont, Lambersart, Lompret, Marquette-lez-Lille, Pérenchies, Quesnoy-sur-Deûle, Saint-André, Verlinghem, Wambrechies, travaillent ensemble pour promouvoir une véritable intercommunalité d'affinité et de proximité.

Directrice de publication : Brigitte Astruc - Responsable de rédaction : Anne-Sophie Vérin. Un grand merci à tous ceux qui ont collaboré à ce numéro. Crédit photos : photothèque SIVOM, Marc Debeer (La Maison Fluviale), communes adhérentes et associations partenaires de « Deûle en Fête ». Conception et maquette : EPURE DESIGN : 03 28 36 70 40. Impression Nord Imprim : 4 impasse route de Gode - 59114 Steenvoorde - Tirage : 40 000 exemplaires - Dépôt légal : mai 2008. N° ISSN papier : 1261 2308 - N° ISSN web : en cours. Tous droits réservés, reproduction partielle ou totale interdite sauf autorisation. Ne pas jeter sur la voie publique. SIVOM Alliance Nord-Ouest : Avenue industrielle - BP 44 - 59520 Marquette-lez-Lille - Tél. 03 20 63 01 30.

